



Since 1978

会社案内

SUSTAINABLE DEVELOPMENT GOALS



埼玉県経営革新計画承認企業

MAINTENANCE
 WWW.SHINWA-SOKKI.CO.JP
 LEVEL SOFTWARE
 MATERIAL GNSS
 SUPPLIES ICT
 NETWORK 3D
 SURVEYING
 CONSTRUCTION
 OFFICE AUTOMATION

HEART
 TECHNIQUE
 INTELLIGENCE

SHINWA-SOKKI

CONSTRUCTION
 INFORMATION
 MANAGEMENT
 BILLBOARD
 COMPUTER
 SYSTEM
 TS
 UAV
 TESTER
 RENTAL
 3D LASER SCANNER
 048-737-7070



ご挨拶

弊社は、設立 昭和53年9月28日に設立し、埼玉県を中心に土木・建築・測量にかかわる製品を幅広く取り扱っています。測量機器、土木資材、工事用品、試験器、OA機器、システム機器、ソフトウェア、レンタル商品など充実した品揃えと、アフターメンテナンスまで、幅広いニーズにお応えできるよう積極的に新技術に挑戦し、総合土木・建築サービス業を目指しています。ただ販売するだけの会社ではありません。いかに顧客満足度を高め、信頼されることが重要かをテーマとして考えている会社です。

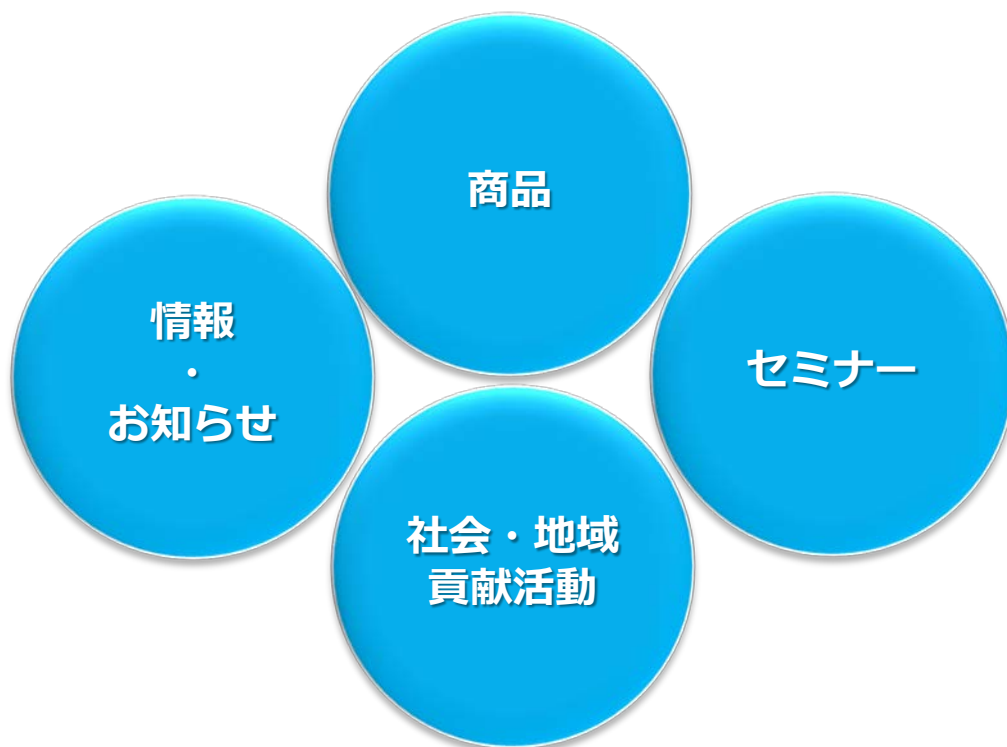

社是

知 技 心

「知」・・・知力を充実させて思考力、創造力をつける。

「技」・・・体を使って技を鍛え、磨く。

「心」・・・豊かな心と強い精神力を持った調和のとれた人間形成。

経営理念

社是を基本に『過去より現在、現在より未来』に向かって努力し、常に高い理想を掲げ、自己を磨き、企業活動を通じて会社に貢献する。

社 是

知 技 心

経 営 理 念

社是を基本に『過去より現在、
現在より未来』に向かって努力し、
常に高い理想を掲げ、自己を磨き、
企業活動を通じて社会に貢献する。

 新和測機

代表取締役 福地一路

株式会社新和測機

弊社は、ただ販売するだけの会社ではありません。
いかに顧客満足度を高め、信頼されることが重要かを
テーマとして考えている会社です。

会社概要

商号	株式会社新和測機		
役員構成	代表取締役	福地一路	
	取締役執行役員	今福康憲	
	取締役執行役員	関根孝一	
	取締役	福地章彦	
本社所在地	埼玉県春日部市緑町3-1-47		
TEL	048-737-7070(代)		
設立	昭和53年9月28日		
資本金	50,000,000円		
取引銀行	埼玉りそな銀行	行田支店、	足利銀行 春日部支店
	武蔵野銀行	春日部支店、	みずほ銀行 越谷支店

事業所



春日部支店
埼玉県春日部市緑町3-1-47
TEL 048-738-7311
FAX 048-738-7300



行田支店
埼玉県行田市真名板2031
TEL 048-559-3000
FAX 048-559-3264



川越営業所
埼玉県川越市笠幡字向原2248
TEL 049-233-5111
FAX 049-233-5115



レンタル部

関連会社

商号	DECOSIGN東美 株式会社	
	代表取締役	福地一路
本社所在地	埼玉県春日部市大畑108	
TEL	048-735-0987	
設立	平成20年10月8日	
取引銀行	三菱東京UFJ銀行 春日部支店・みずほ銀行 春日部支店 武蔵野銀行 春日部支店	
営業種目	サイン、ディスプレイ、屋外広告、デザイン、舞台装飾、 塗装工事、展示会設営、イルミネーション	



取扱商品

詳しくはP.12~をご覧ください

- 測量機器 トータルステーション・自動レベルほか
- O A 機器 複合機・プリンタ・大判プロッタ・監視カメラほか
- 土木試験機 気象機器・ガス検査機器
- パソコン CADプロッタ・ネットワーク構築
- ソフト 公共土木積算・評点プラス・土木施工管理・出来形管理
土木CAD・測量建築CADシステム・水道申請業務CAD・
工事原価管理・奉行シリーズ（給与・工事原価・会計）
オリジナルプログラム作成
- 土木建築資材 オレンジネット・土木シート類・各種フェンスほか
- 工事保安用品 ヘルメット・コーン・ヘルメットほか
- 各種看板 工事件名版（自社作成）・安全看板・完成予想図ほか
- オフィス什器 スチール家具・文具・システム商品ほか

各種認定書

ISO9001
品質マネジメントシステム認証証

測量業許可

埼玉県経営革新計画承認書

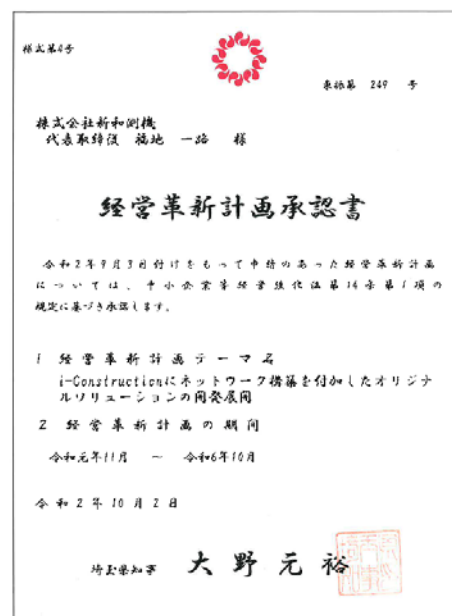
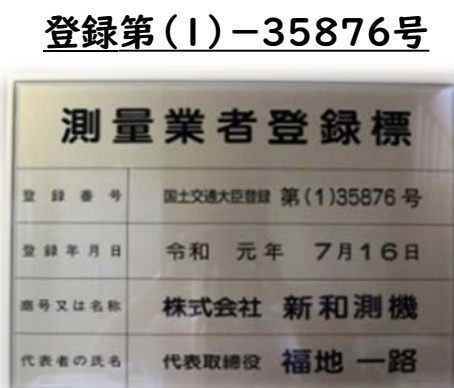

技術部 安心と信頼をお届けします。

測量機械・O A 機器・コンピュータ・各種ソフトなど、常に最高の状態でご使用できる確かな技術と品質システム及び環境システムの融合、これが安心サービスの基本です。

測量機器課



検査員認定番号(2名)
J2304015・J2304022

日本測量機器工業会賛助会員
検定事業者認定番号(J1304010)

現在の測量機械は、電子部品の集合体とコンピュータとの組合せにより成り立っております。
修理及び校正を行う場合は、それに対応する最新設備機器が必要です。
当社測量機器課は、常に最新設備を設置、JSIMA検査員認定者2名体制で修理を行っています。

OA機器課

キヤノン・京セラミタ認定修理店です。

コピー・FAX・プリンタの修理及び保守、システムの構築・社内ネットワーク構築

これからのオフィス環境は、

社内ネットワーク上でコピー・FAX・プリンタ・プロッタを共有することが、
経費削減とともに業務の効率化するシステムです。

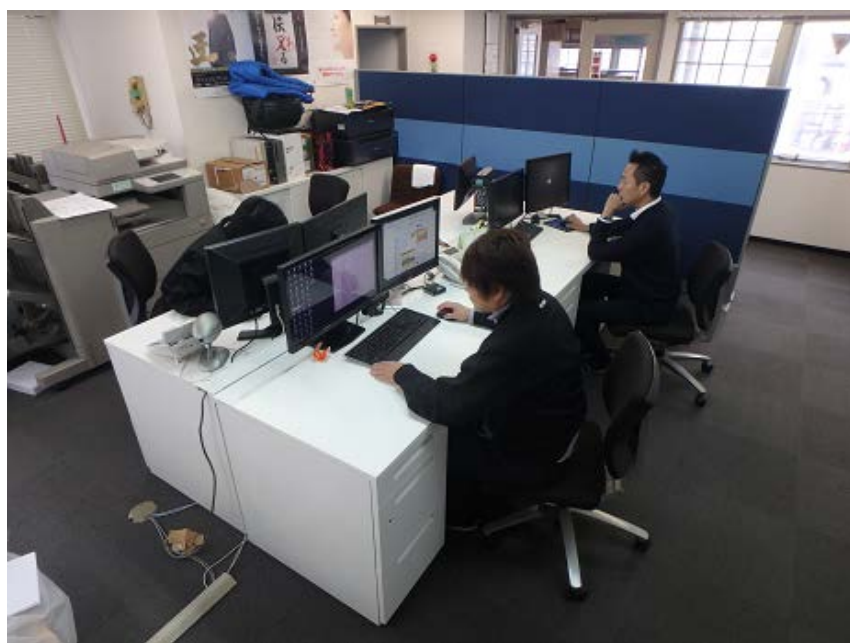

社内最高ランク技術資格者2名

Canon Network Skill-4
認定証

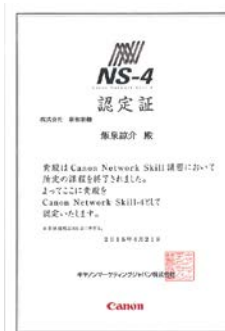
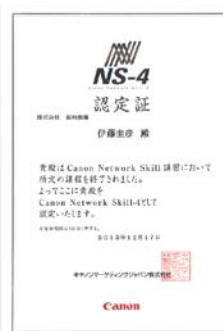

Canon Network Skill-2
認定証

2016ブロンズ優勝
2017ブロンズ3コース準優勝 / 2021シルバー優勝

営業部門（個人）
2018/2020/2021
埼玉県 1位獲得



i-Construction推進事業部『ドローン/3Dスキャナ』

2016年6月より弊社ではドローンのオペ付現場レンタルを始めました。
 多種多様な状況でいろいろなお客様にご利用いただいております。
 施工前、施工中、施工後完了検査前等の上空からの写真、動画をご提供いたします。（創意工夫に最適です）

空撮イメージ



3次元点群処理/活用

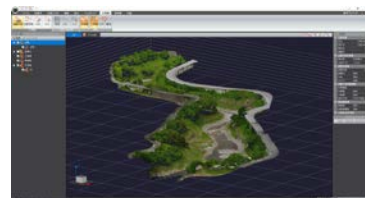
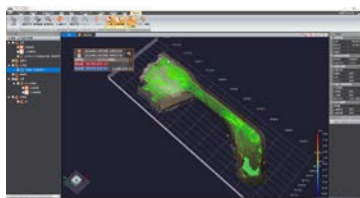

使用3Dスキャナ/ドローン機種

◆ペンタックス
3Dスキャナ
S-3180V◆

◆ペンタックス GPS
G3100-R2◆



連続写真・3次元データ用（7インチ仕様）

無人航空機操縦技能/安全運航管理者 証明書 (JUADA)



三次元現場実績

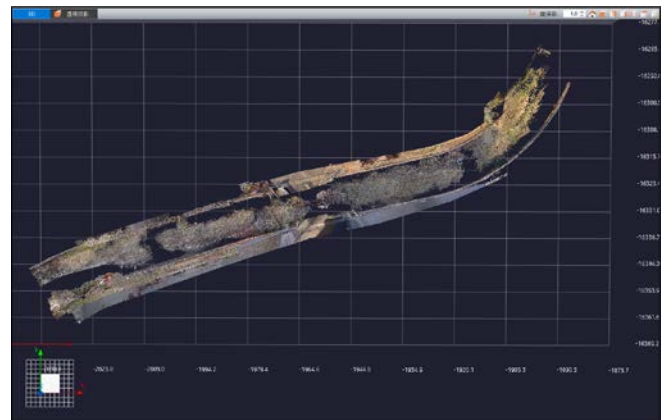
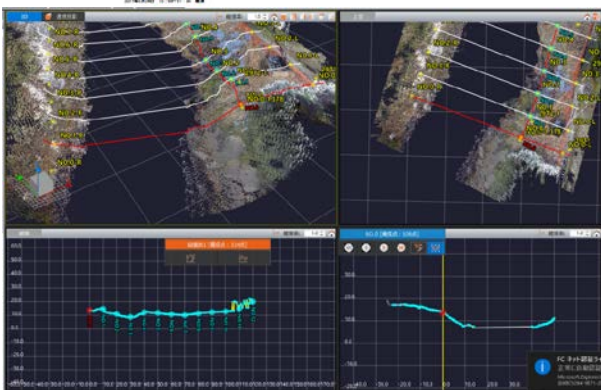
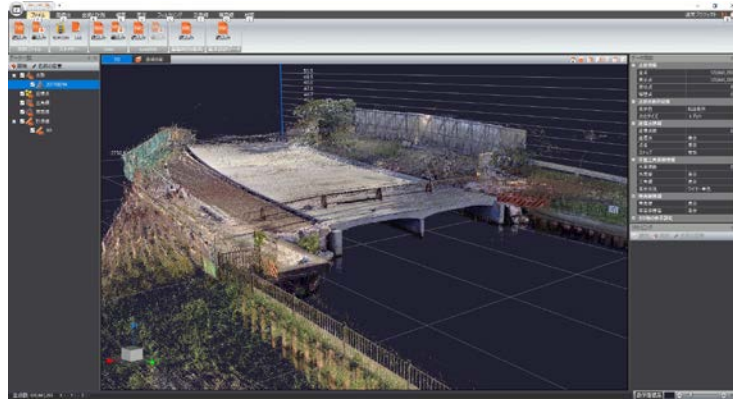

【ドローンによる連続撮影】

K様 つくば市圏央道現場写真

圏央道工事現場をドローンの自動撮影約40m上空からラップ率(90%)で写真を重ねながら連続撮影。点群化ソフト(PhotoScan)を使用して3次元化。3次元測量データ(現状地形)と設計図面との差分から、施工量(切り土、盛り土量)を自動算出。

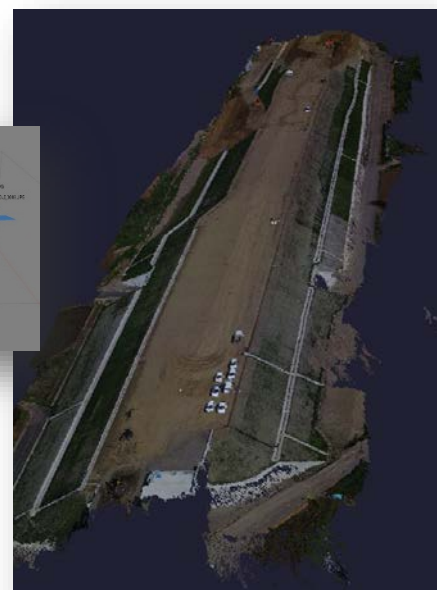
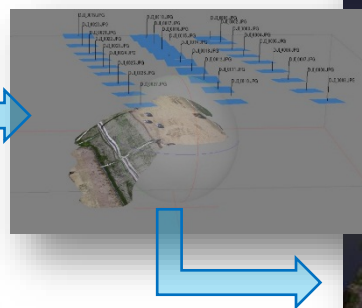

社員紹介

■ 伊藤社員



技術部OA機器課 副部長の伊藤圭彦です。
㈱新和測機へ入社し今年で15年目になります。
現在私は、OA機器の保守・販売を行っています。
おもに複合機やパソコンの保守・販売です。
学生時代に情報通信などの勉強をしていたため
その知識を生かせる仕事をしたいと思い弊社へ
入社しました。

現在では、責任のある仕事も任されるようになり、
大変な事もありますが毎月目標を達成したときには
喜びを感じます。

弊社は自分の意見も言える会社です。

間違ってる時には上司から指摘を受けることもありますが
言いたいことを言える会社です。

私は今後、よりいっそう会社の戦力となれるよう勤めたいと思います。



■ 池田社員

レンタル部所属 主任の池田和也です。(ヤードで保護した猫・・・ヤードで飼っています。)

私は、皆様の現場にてご使用いただいておりますハウスを準備し現場に設置をする
仕事をしております。夏は暑さでへろへろになりながら、また冬は手のかじかむ中、
外で作業をしております。そんな状況の中で作業をしておりますと、建設業に従事
されている方々の日頃の大変さを営業とは違う視点で拝見する事ができます。



私は数年前まで、営業の職についておりました。
営業の大変さ、レンタル部の大変さを両方経験
しているのは、私の強みだと今になって感じて
います。弊社に入社し、ユニックの免許や玉掛け、
フォークリフトの資格も取らせていただきました。
弊社は資格を取得した人材を育て、皆様のところへ
安心してハウスの設置を行えるそんな企業です。
現場にてお目にかかる事がございましたら、
営業もできるレンタル部主任 池田和也まで
お気軽にお声掛けください。



取扱商品

弊社の取扱商品の一部をご紹介します。
こちらに紹介した商品以外にも、お客様のご要望にお応えするべく
全力で対応させていただきます。

測量機器 ※レンタル品もございます

- トータルステーション
- TS出来形データコレクター
- オートフォーカス自動レベル
- 自動レベル
- 電子セオドライト
- 下水管レーザー機
- 3Dスキャナー
- 杭ナビ
- 防塵・防水墨出器 など



OA機器 ※レンタル品もございます

- カラー・モノクロ複合機
- 幅広複合機
- プリンタ
- プロッタ
- 監視カメラ
- 社内ネットワーク構築



土木試験機 ※レンタル品もございます

- コーンペネトロメータ
- JIS型現場密度試験機
- 有害ガス検知器
- JIS突き硬め試験装置
- R・I式水分密度計
- 振動計・騒音計



パソコン

取扱メーカー

DELL・NEC・富士通・東芝・HPLenovo、マウスコンピュータなど用途に合わせて、ご提案できます。

「NAS」はネットワークに接続して使えるHDD(ハードディスク)。ファイルの共有に便利な他、RAID対応製品ならデータ保護も安心。ネットワーク対応HDDならラインアップ豊富なバッファロー。

ソフト

- 土木工事積算システム 『Gaia Cloud』 『Gaia10』
- 土木積算システム 『ATLUS REAL Evo』
- 土木施工管理システム 『武蔵』
- メビウスX 公共土木積算システム
- 土木積算システム『ゴールデンリバー』
- 給排水申請（上下水道申請）水道申請CAD
- 3D点群処理システム TREND-POINT
- 給与奉行クラウド、勘定奉行11
- オリジナルプログラム作成

 TREND-POINT

 Gaia CLOUD

 Gaia10



給与計算システム
 給与奉行クラウド®

 GOLDEN RIVER 土木

工事保安用品

※レンタル品もございます

- カラーコーン
- コーンウエイト
- ガードフェンス
- 矢印板
- 回転灯
- 投光機
- ヘルメット
- 工事用黑板
- 単管バリケード



各種看板

※お客様のご要望により無地から作成します

- 国・県市町村看板
- 工事件名版
- 予告板
- イメージアップ看板
- 迂回路看板
- 施工体系図
- 安全掲示板

ご迷惑をおかけします

歩道を広げる工事を 行っています

平成00年00月00日まで
時間帯 00:00~00:00

歩道工事

発注者 国土交通省〇〇地方整備局
〇〇〇〇国道事務所 〇〇〇〇出張所
電話 00-0000-0000

施工者 〇〇〇〇建設株式会社
電話 00-0000-0000

ご迷惑をおかけします

歩道を 広げる工事を 行っています

平成00年00月00日まで
時間帯 00:00~00:00

歩道工事

発注者 国土交通省〇〇地方整備局
〇〇〇〇国道事務所 〇〇〇〇出張所
電話 00-0000-0000

施工者 〇〇〇〇建設株式会社
電話 00-0000-0000

河川整備の工事を行っています。
ご協力をお願いします。

川の流れてこわれた
護岸をなおしています。

平成 年 月 日まで

護岸補修工事
(工事箇所又は工事範囲)

発注者 国土交通省 関東地方整備局
〇〇国道事務所 〇〇出張所
電話 〇〇-〇〇〇-〇〇〇〇

施工者 〇〇建設株式会社
電話 〇〇-〇〇〇-〇〇〇〇

安全掲示板

注意書き

有資格者一覧表

作業主任者一覧表

リスクアセスメント

緊急時連絡表

安全十則

この工事の発注者は、建設現場に立入ります。

土木建築資材

- 土木用短繊維不織布
- 防砂・防災シート
- パネルゲート
- オレンジネット
- 養生ネット
- 多目的コンテナ
- 土木安定シート



砂利下に敷けば半永久的に効果が持続！！
強度抜群のザバーン® 防草シート
透水性も抜群！

1. 雑草の抑制効果
2. 水はけ効果
3. 砂利の沈下防止効果
4. 高い耐久性

ザバーン防草シート
・128ブラウンブラック
・136グリーン
・240グリーン(強化タイプ)
・240ブラウンブラック(強化タイプ)

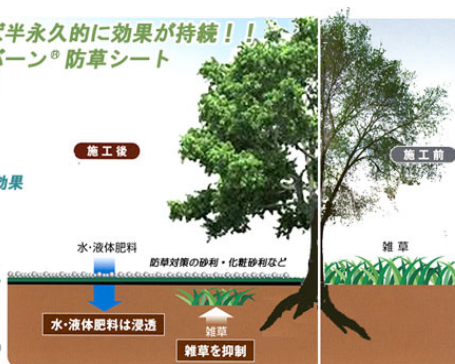

レンタル

- イメージハウス (3坪・4坪・5.3坪)
(単棟・2階建て等自由なレイアウトが可能です)
- 倉庫シャッター付 (1坪)
- トイレ (簡易水洗トイレ・本水洗トイレ)

現場ハウス 仮設トイレ・レンタル

- OA機器
- 測量機
- 試験機器
- オフィス什器



看板・サイン・ディスプレイ

壁面看板

企画・デザインから対応してきた実績が多数ございますので、当社のアイデアで最適なお提案が可能です。お打ち合わせを重ねながら、お客様が満足されるものに決めていきましょう。



電飾文字看板



屋外看板各種



デザインだけでなく、“どこに、どのような看板を作ったら良いか”といった戦略的な面もご相談下さい。

看板・サイン以外のご相談もお引き受けいたします。



ディスプレイやカッティングシート、POP、横断幕など、店舗やオフィスの内装・装飾もお引き受けしております。お気軽にご相談下さい。

シート貼り





埼玉県経営革新計画承認企業

- ICT推進コンソーシアム会員
 - 埼玉県SDGsパートナー登録
 - 春日部市SDGsパートナー登録
 - 埼玉県SDGs官民連携プラットフォーム入会
 - 国土交通省 関東地方整備局ICTアドバイザー
-
- 加入団体
 - ・ (一社) 日本測量機器工業会 賛助会員
 - ・ (一社) 埼玉県建設業協会 賛助会員
 - ・ (一社) 埼玉県測量設計業協会 賛助会員
 - ・ (一社) 埼玉県造園業協会 賛助会員
 - ・ 春日部商工会議所



株式会社新和測機

〒344-0063 埼玉県春日部市緑町3-1-47

TEL 048-737-7070

URL <http://www.shinwa-sokki.co.jp>

2022.10.01.001